Rahmenterminplan

Rahmenterminplan Sanierung Förderschule der Caritas Landau

Druckdatum: 20.01.2026 07:52

Pos	Vorgang	Zusätz	Dauer	Start	Ende
13	**Bauabschnitt 1 (BT ABCL)**		**396 kt**	**Mo, 29.09.2**	**Do, 29.10.2**
13.1	Umzug Schule		9 at	Mo, 29.09.25	Fr, 10.10.25
13.2	Medienfreiheit		5 at	Mo, 06.10.25	Fr, 10.10.25
13.3	**Bauphase 1**		389 kt	Mo, 06.10.25	Do, 29.10.26
13.3.1	**Bauabschnitt leer**		1 at	Mo, 06.10.25	Mo, 06.10.25
13.3.2	**Entrümpelung / Abbrucharbeiten**	Abbru	105 at	Mo, 13.10.25	Fr, 20.03.26
13.3.3	**Rohbauarbeiten**		251 at	Mo, 06.10.25	Fr, 09.10.26
13.3.3.1	Baustelleneinrichtung / Bauzaun	Rohb	10 at	Mo, 06.10.25	Fr, 17.10.25
13.3.3.2	Vorhaltung Baustelleneinrichtung / Bauzaun	Rohb	236 at	Mo, 20.10.25	Fr, 02.10.26
13.3.3.3	Umbau Baustelleneinrichtung / Bauzaun	Rohb	5 at	Mo, 06.04.26	Fr, 10.04.26
13.3.3.4	Abbau/ Umbau Baustelleneinrichtung / Bauzaun	Rohb	5 at	Mo, 05.10.26	Fr, 09.10.26
13.3.3.5	Erdarbeiten / Grundleitungen	Rohb	5 at	Mo, 08.12.25	Fr, 12.12.25
13.3.3.6	Abbruch tragende Wände, Ertüchtung WD+DD	Rohb	5 at	Mo, 12.01.26	Fr, 16.01.26
13.3.3.7	Stahlträger setzen	Rohb	5 at	Mo, 12.01.26	Fr, 16.01.26
13.3.3.8	Bodenplatte Lüftungsgerät BT PR	Rohb	5 at	Mo, 30.03.26	Fr, 03.04.26
13.3.4	**Schadstoffsanierung BT A**	Abbru	28 at	Mi, 12.11.25	Fr, 19.12.25
13.3.5	**Estricharbeiten**		103 kt	Mo, 08.12.25	Fr, 20.03.26
13.3.5.1	Estricharbeiten Flur 1.OG BTL		8 at	Mo, 08.12.25	Mi, 17.12.25
13.3.5.2	Estricharbeiten Flur EG BTA		6 at	Fr, 12.12.25	Fr, 19.12.25
13.3.5.3	Estrichtrocknung Flur		40 kt	Sa, 20.12.25	Mi, 28.01.26
13.3.5.4	Estrich begehbar		1 kt	Di, 23.12.25	Di, 23.12.25
13.3.5.5	Estrich Bäder + Klassen		10 at	Mo, 19.01.26	Fr, 30.01.26
13.3.5.6	Estrichtrocknung Bäder		35 at	Mo, 02.02.26	Fr, 20.03.26
13.3.5.7	Estrich begehbar		1 at	Mo, 09.02.26	Mo, 09.02.26
13.3.5.8	Estrich trocken		1 at	Fr, 20.03.26	Fr, 20.03.26
13.3.5.9	Estrich trocken		1 at	Do, 29.01.26	Do, 29.01.26
13.3.6	**Haustechnik**		161 at	Mo, 12.01.26	Fr, 28.08.26
13.3.6.1	Abriss Leitungen		5 at	Mo, 12.01.26	Fr, 16.01.26
13.3.6.2	Rohinstallation Bäder		20 at	Fr, 13.02.26	Do, 12.03.26
13.3.6.2.1	Sanitärarbeiten		20 at	Fr, 13.02.26	Do, 12.03.26
13.3.6.2.2	Lüftungsarbeiten		20 at	Fr, 13.02.26	Do, 12.03.26
13.3.6.2.3	Elektrorarbeiten		15 at	Fr, 20.02.26	Do, 12.03.26
13.3.6.2.4	Heizungsarbeiten		15 at	Fr, 20.02.26	Do, 12.03.26
13.3.6.3	Rohinstallation Klassenzimmer Büros etc		60 at	Fr, 13.03.26	Mi, 10.06.26
13.3.6.3.1	Heizungsarbeiten		50 at	Fr, 13.03.26	Di, 26.05.26
13.3.6.3.2	Sanitärarbeiten		50 at	Fr, 13.03.26	Di, 26.05.26
13.3.6.3.3	Lüftungsarbeiten		60 at	Fr, 13.03.26	Mi, 10.06.26
13.3.6.3.4	Elektrorarbeiten		50 at	Fr, 13.03.26	Di, 26.05.26
13.3.6.4	Endmontage		50 at	Do, 09.04.26	Di, 23.06.26
13.3.6.4.1	Heizungsarbeiten		20 at	Do, 09.04.26	Do, 07.05.26
13.3.6.4.2	Sanitärarbeiten		50 at	Do, 09.04.26	Di, 23.06.26
13.3.6.4.3	Lüftungsarbeiten		50 at	Do, 09.04.26	Di, 23.06.26
13.3.6.4.4	Elektrorarbeiten		50 at	Do, 09.04.26	Di, 23.06.26
13.3.6.5	Lüftungskanäle Dach		18 at	Di, 23.06.26	Do, 16.07.26
13.3.6.6	Anlieferung Lüftungsgeräte Dach		30 at	Mo, 20.07.26	Fr, 28.08.26
13.3.7	**Trockenbauarbeiten**		135 at	Mo, 02.02.26	Do, 13.08.26
13.3.7.1	UK für Estrich		5 at	Mo, 02.02.26	Fr, 06.02.26
13.3.7.2	Grundkonstruktion+1-seitig Beplankung Bäder		20 at	Di, 03.02.26	Mo, 02.03.26
13.3.7.3	Grundkonstruktion+1-seitig Beplankung Klassenzimmer Büros etc		17 at	Di, 03.03.26	Mi, 25.03.26
13.3.7.4	Beplankung und Spachtelung Bäder		20 at	Mo, 02.03.26	Fr, 27.03.26
13.3.7.5	Beplankung und Spachtelung Klassenzimmer Büros		20 at	Fr, 27.03.26	Do, 23.04.26
13.3.7.6	Grundkonstruktion Abhangdecken Holzdecken		20 at	Fr, 24.04.26	Di, 26.05.26
13.3.7.7	Grundkonstruktion Abhangdecken Gipskarton		43 at	Mi, 27.05.26	Mo, 27.07.26
13.3.7.8	Abhangdecken		32 at	Mi, 01.07.26	Do, 13.08.26
13.3.8	**Fensterbauarbeiten**		96 at	Mo, 02.03.26	Do, 16.07.26
13.3.8.1	Arbeitsvorbereitung	Fenst	5 at	Mo, 02.03.26	Fr, 06.03.26
13.3.8.2	Produktion	Fenst	55 at	Mo, 09.03.26	Mi, 27.05.26
13.3.8.3	Abbruch Fenster Ost (Containerseite)	Fenst	10 at	Do, 28.05.26	Do, 11.06.26
13.3.8.4	Montage Fenster Ost (Containerseite)	Fenst	10 at	Fr, 12.06.26	Do, 25.06.26
13.3.8.5	Montage Fenster	Fenst	15 at	Fr, 26.06.26	Do, 16.07.26
13.3.9	**Deckenschiene Lifter**		123 at	Mo, 02.03.26	Di, 25.08.26
13.3.9.1	Unterkonstruktion		69 at	Mo, 02.03.26	Mi, 10.06.26
13.3.9.2	Schienen		49 at	Do, 18.06.26	Di, 25.08.26
13.3.10	**Schreiner / Innentüren**		165 at	Mo, 09.03.26	Do, 29.10.26
13.3.10.1	Abstimmung		10 at	Mo, 09.03.26	Fr, 20.03.26
13.3.10.2	Fertigung		64 at	Mo, 23.03.26	Mi, 24.06.26
13.3.10.3	Montage Zargen		8 at	Do, 25.06.26	Mo, 06.07.26
13.3.10.4	Montage Türblätter		8 at	Di, 20.10.26	Do, 29.10.26
13.3.11	**Gerüstbauarbeiten**		96 at	Mo, 23.03.26	Fr, 07.08.26
13.3.11.1	Aufbau Gerüst	Gerü	15 at	Mo, 23.03.26	Fr, 10.04.26
13.3.11.2	Abbau Gerüst	Gerü	5 at	Mo, 03.08.26	Fr, 07.08.26
13.3.12	**Schreiner / Möbel**		96 at	Mo, 13.04.26	Fr, 28.08.26
13.3.12.1	Abstimmung		10 at	Mo, 13.04.26	Fr, 24.04.26
13.3.12.2	Fertigung		66 at	Mo, 27.04.26	Fr, 31.07.26
13.3.12.3	Montage		20 at	Mo, 03.08.26	Fr, 28.08.26
13.3.13	**Innenputzarbeiten**		18 at	Mo, 04.05.26	Fr, 29.05.26
13.3.14	**Einbauküche**		96 at	Mo, 04.05.26	Do, 17.09.26
13.3.14.1	Abstimmung		10 at	Mo, 04.05.26	Mo, 18.05.26
13.3.14.2	Fertigung		66 at	Di, 19.05.26	Do, 20.08.26
13.3.14.3	Montage		20 at	Fr, 21.08.26	Do, 17.09.26
13.3.15	**Lose Möbel**		82 at	Mo, 01.06.26	Mi, 23.09.26
13.3.15.1	Abstimmung		10 at	Mo, 01.06.26	Mo, 15.06.26
13.3.15.2	Lieferzeit		68 at	Di, 16.06.26	Do, 17.09.26
13.3.15.3	Anlieferung		5 at	Do, 17.09.26	Mi, 23.09.26
13.3.16	**Gebäudereinigung**		89 at	Mo, 01.06.26	Fr, 02.10.26
13.3.16.1	Grobreinigung		2 at	Mo, 01.06.26	Di, 02.06.26
13.3.16.2	Grobreinigung		2 at	Mo, 06.07.26	Di, 07.07.26
13.3.16.3	Grobreinigung		2 at	Do, 06.08.26	Fr, 07.08.26
13.3.16.4	Feinreinigung		10 at	Mo, 07.09.26	Fr, 18.09.26
13.3.16.5	Nachreinigung		5 at	Mo, 28.09.26	Fr, 02.10.26
13.3.17	**Malerarbeiten**		79 at	Mo, 08.06.26	Do, 24.09.26
13.3.17.1	Malerarbeiten		54 at	Mo, 08.06.26	Do, 20.08.26
13.3.17.2	Malerarbeiten Nacharbeiten		10 at	Fr, 11.09.26	Do, 24.09.26
13.3.18	**Holzakustikdecken**		20 at	Di, 09.06.26	Mo, 06.07.26
13.3.18.1	Abhangdecken Holzakustikelemente		20 at	Di, 09.06.26	Mo, 06.07.26
13.3.19	**Abdichtungsarbeiten Fenster**		20 at	Mo, 29.06.26	Fr, 24.07.26
13.3.19.1	Sockelabdichtung	Abdic	10 at	Mo, 29.06.26	Fr, 10.07.26
13.3.19.2	Sockeldämmung	Abdic	10 at	Mo, 13.07.26	Fr, 24.07.26
13.3.20	**Fliesenarbeiten**		50 at	Mo, 29.06.26	Fr, 04.09.26
13.3.20.1	Boden		30 at	Mo, 29.06.26	Fr, 07.08.26
13.3.20.2	Wände		20 at	Mo, 10.08.26	Fr, 04.09.26
13.3.21	**Fassadenarbeiten**		47 at	Mo, 20.07.26	Di, 22.09.26
13.3.21.1	WDVS anarbeiten	Fass	15 at	Mo, 20.07.26	Fr, 07.08.26
13.3.21.2	WDVS anarbeiten Ost (Containerseite	Fass	10 at	Mi, 09.09.26	Di, 22.09.26
13.3.22	**Bodenbelagsarbeiten**		32 at	Mo, 10.08.26	Di, 22.09.26
13.3.22.1	Vorarbeiten		13 at	Mo, 10.08.26	Mi, 26.08.26
13.3.22.2	Bodenbelag		14 at	Do, 27.08.26	Di, 15.09.26
13.3.22.3	Sockelleisten		10 at	Mi, 09.09.26	Di, 22.09.26
13.4	**Abnahmen / Inbetriebnahme / Übergabe Nutzer / Dokumentation BA 1**		18 at	Di, 15.09.26	Do, 08.10.26
13.5	Umzug Schule		20 at	Mo, 21.09.26	Fr, 16.10.26
14	**Bauabschnitt Dach**		246 kt	Fr, 30.01.26	Fr, 02.10.26
14.1	**Zimmerarbeiten**	Dach	66 at	Fr, 30.01.26	Mo, 04.05.26
14.1.1	Temporäre Dachöffnungen herstellen		11 at	Fr, 30.01.26	Fr, 13.02.26
14.1.2	Temporäre Dachöffnungen schließen		8 at	Mi, 22.04.26	Mo, 04.05.26
14.2	**Abbruch**	Abbru	60 at	Mo, 16.02.26	Mo, 11.05.26
14.2.1	Baustelleneinrichtung / Schutzmaßnahmen		5 at	Mo, 16.02.26	Fr, 20.02.26
14.2.2	Abbruch Bitumen+Dämmung Heizzentral BT AP		10 at	Mo, 23.02.26	Fr, 06.03.26
14.2.3	Rückbau Technik Dachgeschoss		15 at	Mo, 09.03.26	Fr, 27.03.26
14.2.4	Abbruch Bitumen+Dämmung BT BRLO	Abbru	45 at	Mo, 09.03.26	Mo, 11.05.26
14.2.5	Kraneinsatz Abtransport Abbruch	Abbru	2 at	Fr, 08.05.26	Mo, 11.05.26
14.3	**Trockenbauarbeiten**		15 at	Do, 19.03.26	Mi, 08.04.26
14.3.1	Grundkonstruktion Wände		7 at	Do, 19.03.26	Fr, 27.03.26
14.3.2	Beplankung und Spachtelung Wände		8 at	Mo, 30.03.26	Mi, 08.04.26
14.4	**Rohbau**	Dach	38 at	Mo, 13.04.26	Di, 09.06.26
14.4.1	Betonarbeiten Ausgleichschicht		10 at	Mo, 13.04.26	Fr, 24.04.26
14.4.2	Trocknung Ausgleichsschicht		28 at	Mo, 27.04.26	Di, 09.06.26
14.5	Montage RTL-Kanäle außerhalb Tecnikzentrale		14 at	Mi, 20.05.26	Mi, 10.06.26
14.6	Einbringen RTL-Gerät Heizzentrale		4 at	Do, 11.06.26	Di, 16.06.26
14.7	Montage RTL-Kanäle innerhalb der Lüftungszentrale		12 kt	Sa, 04.07.26	Mi, 15.07.26
14.8	**Dämmung**		51 at	Mi, 17.06.26	Mi, 26.08.26
14.8.1	Dämmung Heizungszentrale, BT AP		13 at	Mi, 17.06.26	Fr, 03.07.26
14.8.2	Dämmung Dachraum BT BRLO		28 at	Mo, 20.07.26	Mi, 26.08.26
14.9	**Abdichtungsarbeiten Dach**		15 at	Mo, 17.08.26	Fr, 04.09.26

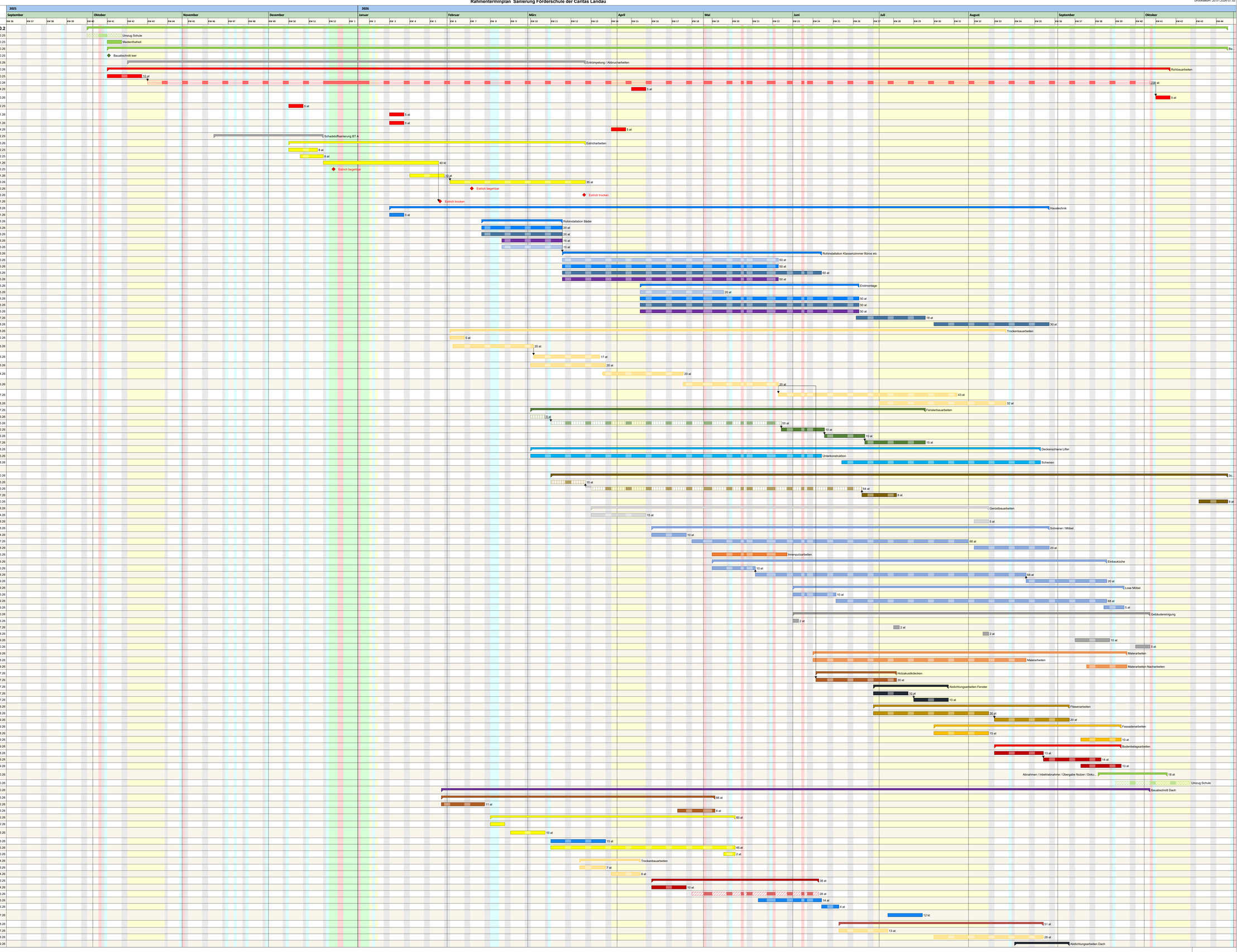

Projektstrahmen von Mo, 01.01.24 bis Mi, 30.08.28
Kalender: Rheinland-Pfalz (eingebettet)

Filter:

Karlstr. 21a
Karlsruhe
Tel: +49 721 96717700
Fax +49 721 96717799
e-Mail: info@pja-architekten.de